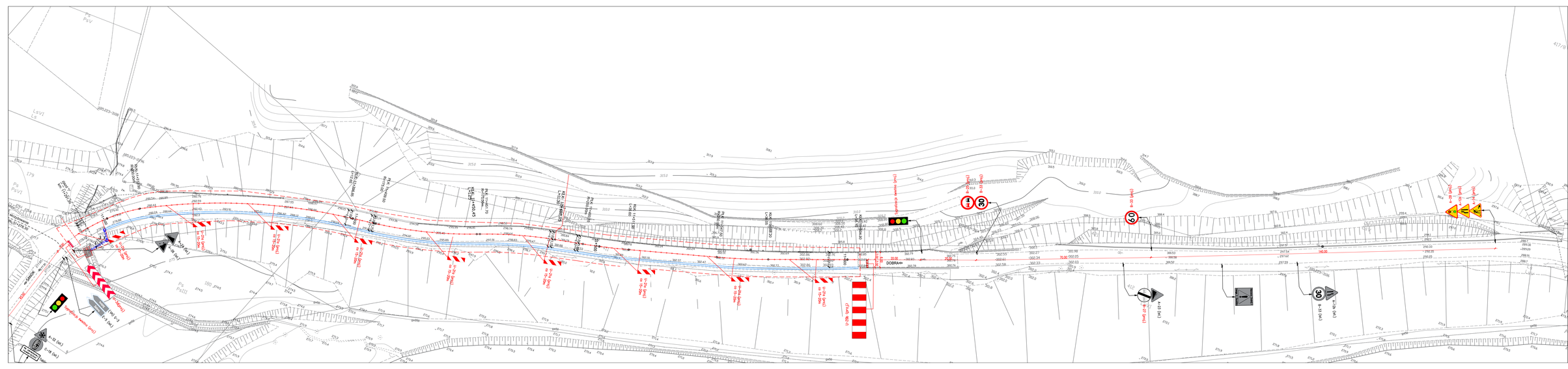

UWAGA !
Schemat oznakowania powtarzalny dla robót na prawym i lewym pasie drogi. W zależności od zajmowanego pasa jezdni zastosować właściwy znak A-12b/A-12c oraz U-3d i U-20b

Biuro Inżynierii Drogowej w Sanoku
bid SANOK 38-500 Sanok, ul. Sienkiewicza 1/208, tel/fax 0135 46 30 541

Zarząd Powiatu Sanockiego, ul. Rynek 1, 38-500 Sanok

Remont, ul. Przemyślowa 10, 39-200 Dębica

Nr 1500

Data 07.2024

Rysunek 7.1

Inż. Krzysztof Florian

PLAN SYTUACYJNY - POŁOMNOWE ZAJĘCIE JEZDNI